Monchhichi

Volume 2, Drôle de farces

Quelqu'un s'amuse à faire des farces dans l'arbre rêveur des Monchhichi. Pour aider leurs amis, Hanae, Kauri et Saule recherchent le coupable.

Pocket jeunesse

FDL

Audrain, Loïc

Lebrun, Sandra

Le match de foot de Sami et Julie : niveau CE1

La tension monte dans les vestiaires alors que Sami et Julie préparent le dernier match de football de la saison. Avec des exercices et des questions de compréhension.

Hachette Education

C | P

©Données Electre

Béka

Mabire, Grégoire

Le blog de Nina

Volume 1

Nina décide de créer un blog après son départ de Paris, afin de pouvoir rester en contact avec ses amies. Habitant désormais à la campagne, elle continue pourtant à se sentir bien seule. Jusqu'au jour où elle reçoit un message de Charlotte, une fille de sa classe.

Bamboo

FDL

P= bibliothèque PIVOT FDL = bibliothèque FONDS-DE-LOUP C = bibliothèque du CENTRE (ANDRIMONT)

Bisinski, Pierrick
Sanders, Alex

L'alphabet de Pop

Un album pour apprendre les différentes lettres de l'alphabet avec Pop et ses amis. Avec des onglets pour accéder aux lettres.

Ecole des Loisirs
C

Blake, Stephanie

Patate pourrie !

Simon est triste et jaloux car Lou ne le regarde plus, ne lui fait plus de bisous et préfère jouer avec Mamadou.

Ecole des Loisirs
C

Boyington, Mei
Blondelle, Gwendal

Monstre loup et Maître Miam

Miam, le lapin gourmet, est las de vivre caché à l'étroit et sans rien de bon à manger. Un jour, après un vol de carottes, il trouve refuge dans une forêt désertée où ne vit qu'un loup affamé. Pour sauver ses oreilles, il propose au loup de lui concocter des petits plats.

Alice jeunesse
FDL

©Données Electre

Brasset, Rose-Line

Juliette

Volume 1, Juliette à New York

Juliette part pour la capitale des Etats-Unis avec sa mère journaliste. La jeune fille découvre alors une ville en perpétuelle activité et rencontre de nouveaux amis avec lesquels elle partage des aventures incroyables. Avec un mini-guide de voyage.

Kennes Editions

FDL

Brasset, Rose-Line

Juliette

Volume 2, Juliette à Barcelone

Juliette part pour Barcelone avec sa mère journaliste pour Noël. Dans un premier temps déçue de ne pas voir la neige, la jeune fille change d'avis quand elle rencontre Manuel, un beau jeune homme qui lui fait découvrir la ville sur son scooter. Mais le séjour prend une tournure inquiétante quand arrivent des gangsters. Heureusement, les Québécoises ont du répondant. Avec un dossier sur la ville.

Kennes Editions

FDL

©Données Electre

Cadier, Morgane de

Pigé, Florian

Le secret du loup

Un loup décide de quitter la meute pour vivre sa vie et trouver un ami. Sa réputation d'être imprévisible le rend effrayant aux yeux des autres animaux. Un jour, il tombe à l'eau et un enfant lui vient en aide.

HongFei cultures

P

Carboneill, Bénédicte
Derullieux, Michaël

Lis-moi une histoire !

Un loup est réveillé par un papa qui raconte une histoire à son fils. Soudain, le papa s'arrête et referme le livre. Le loup, qui veut connaître la fin de l'histoire, cherche un nouveau lecteur mais tout le monde se méfie de lui, sauf le petit lapin téméraire.

Mijade

P

Cassidy, Cathy

La belle étoile

Depuis ses 4 ans, Dizzy reçoit à chaque anniversaire une lettre ou un cadeau provenant de sa mère, partie vivre à Katmandou. Mais, pour ses 12 ans, c'est sa mère qui a frappé à la porte en lui proposant de partir faire la tournée des petits festivals de musique. Malgré l'opposition de son père, Dizzy décide de suivre cette femme hippie qui la bouleverse.

Nathan Jeunesse

C | P

©Données Electre

Cassidy, Cathy

L'étoile rebelle

Mouse, un des héros de La belle étoile, a 14 ans et aime taguer les murs la nuit. Il rencontre Cat, une jeune fille rebelle et mystique dont il tombe amoureux. Les deux adolescents recueillent un chien abandonné, mais ils ignorent qu'il appartient à un dangereux dealer du quartier.

Nathan Jeunesse

C | P

Cast, Phyllis C.
Cast, Kristin

La maison de la nuit

Volume 3, Choisie

Zoey surprend Lucie en train d'attaquer une SDF. Inquiète, elle va à la bibliothèque pour comprendre ce qui se passe. C'est là que Loren, le professeur de poésie, la rejoint et la séduit. Lucie malade, Zoey doit trouver quelqu'un pour la remplacer dans le cercle à la place de la Terre. Tandis que son idylle avec Loren s'embrase, les choses se compliquent pour Zoey.

Pocket jeunesse

P

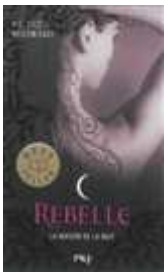

Cast, Phyllis C.
Cast, Kristin

La maison de la nuit

Volume 4, Rebelle

Zoey tombe sous le charme de Stark, nouvellement arrivé à la maison de la nuit. Mais à peine ont-ils échangé un baiser que le jeune homme meurt dans ses bras. Commence alors une course contre la montre : empêcher Nefret de prendre possession de son corps. C'est ce moment que choisissent les Corbeaux moqueurs, fils de la reine Tsi, pour s'attaquer à elle puis à sa grand-mère.

Pocket jeunesse

P

Cast, Phyllis C.
Cast, Kristin

La maison de la nuit

Volume 5, Traquée

Après l'échec du plan de Neferet, Zoey doit faire face à de nouveaux ennuis. La grande prêtresse a un bel et nouvel allié prénommé Kalona. Zoey et ses amis se réfugient dans les souterrains aménagés par les Novices rouges. Blessée par des oiseaux moqueurs, elle est contrainte de retourner à la maison de la nuit où elle retrouve Stark, bien différent depuis sa mort.

Pocket jeunesse

P

©Données Electre

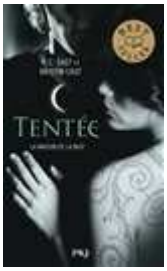

Cast, Phyllis C.
Cast, Kristin

La maison de la nuit

Volume 6, Tentée

Zoey doit éviter la présence de Kalona alors qu'elle est la seule à pouvoir l'affronter. Convoitée par trois prétendants, dont l'un s'avère capable de deviner ses sentiments, la prêtresse doit aussi combattre une force malfaisante qui rôde dans les tunnels de Tulsa. Zoey n'aura pas le temps de se reposer.

Pocket jeunesse

P

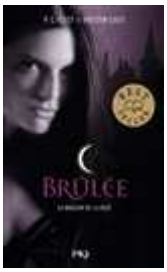

Cast, Phyllis C.
Cast, Kristin

La maison de la nuit

Volume 7, Brûlée

Zoey est recluse dans le monde des morts. Lucie est la seule à pouvoir la ramener, mais elle est menacée par les Novices Rouges.

Pocket jeunesse

P

Cast, Phyllis C.
Cast, Kristin

La maison de la nuit

Volume 8, Libérée

Disculpée par le haut conseil des vampires, de retour à sa charge de grande prêtresse de la maison de la nuit, à Tulsa, Neferet a juré à Zoey qu'elle se vengerait... Mais cette dernière a trouvé refuge sur l'île de Skye auprès de la reine Sgiach, et pourrait ne jamais revenir à Tulsa.

Pocket jeunesse

P

©Données Electre

Cast, Phyllis C.
Cast, Kristin

La maison de la nuit

Volume 9, Destinée

Revenue du Royaume des morts, Zoey doit maintenant empêcher à tout prix Neferet de semer le chaos et la mort autour d'elle. Mais le conseil de la maison de la nuit refuse de voir que l'ancienne grande prêtresse a voué sa vie au mal absolu et menace l'équilibre du monde. Le dernier espoir de Zoey et de ses amis réside dans l'apparition d'un personnage mystérieux, Aurox.

Pocket jeunesse

P

Cast, Phyllis C.
Cast, Kristin

La maison de la nuit

Volume 10, Cachée

La véritable nature de Neferet a été révélée au haut conseil des vampires. Zoey et ses alliés peuvent espérer de l'aide pour se défendre contre le Mal rampant, qui gagne chaque jour un peu plus de puissance. Un mystérieux incendie ravage les écuries et le chaos menace la Maison de la nuit. Zoey a l'impression de perdre l'esprit. La meute des vampires parviendra-t-elle à vaincre le Mal ?

Pocket jeunesse

P

Cast, Phyllis C.
Cast, Kristin

La maison de la nuit

Volume 11, Révélée

Neferet désire plus que jamais se venger. Alors que Tulsa est plongée dans le chaos, Zoey doit réussir à l'arrêter avant que la guerre ne se déclenche.

Pocket jeunesse

P

©Données Electre

Cast, Phyllis C.
Cast, Kristin

La maison de la nuit

Volume 12, Sauvée

Neferet a étendu son pouvoir sur Tulsa et le monde. Seule Zoey peut la défier, en invoquant l'ancienne magie, au risque de tout perdre. Dernier volet de la série.

Pocket jeunesse

P

Chaparro, Marine

Destins brisés

A 13 ans, Jade s'est persuadée de ne plus avoir de vie affective après qu'un accident de voiture lui a ôté ses parents et son petit frère de 4 ans. Pourtant, quand, lycéenne, elle est accueillie par une famille chaleureuse, Sasha, le fils aîné ne la laisse pas indifférente. D'abord haï pour son profil de sportif séduisant, Sasha révèle la même souffrance qu'elle face à la perte de son petit frère.

Hachette romans

FDL

©Données Electre

Chaud, Benjamin

Coquillages et petit ours

Papa ours et son fils pensaient avoir trouvé un lieu idéal pour passer l'hiver bien au chaud en se cachant dans un grand magasin. Mais voilà que pendant leur hibernation, un petit garçon achète par erreur petit ours, le prenant pour une simple peluche. Papa ours va tout faire pour retrouver son petit.

Hélium

P

P = bibliothèque PIVOT FDL = bibliothèque FONDS-DE-LOUP C = bibliothèque du CENTRE (ANDRIMONT)

Chiche, Alain

Les trois petits cochons

Les trois petits cochons se construisent une maison, une de paille, une de bois et une troisième de brique que le loup va tenter de détruire. Le texte de ce conte figure sur une planche à déplier pour lire côte à côte ou bien à replier pour raconter à un groupe.

Seuil Jeunesse

P

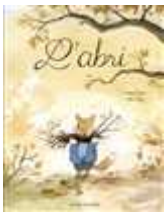

Claire, Céline

Qin, Leng

L'abri

Alors qu'une tempête s'annonce, toutes les familles se préparent à s'enfermer au chaud, avec des provisions. Deux étrangers avancent dans le froid et cherchent un abri. Méfiants, les habitants de la forêt ferment leur porte et leur coeur, jusqu'à ce qu'un acte de bonté survienne enfin.

Bayard Jeunesse

P

Coben, Harlan

Tinari, Leah

Le frigo magique

Walden trouve sa famille très ennuyeuse. Lui qui ne pense qu'à vivre l'aventure se retrouve aspiré par magie à l'intérieur de son dessin accroché à la porte du frigo. Son voyage à travers les photos et autres documents scotchés au réfrigérateur lui permet de découvrir combien sa famille compte pour lui.

Pocket jeunesse

P

©Données Electre

Cortey, Anne
Wauters, Julia

Au fond des bois

Deux soeurs s'inventent des vies d'enfants sauvages au fond de leur jardin. Un monde de sensations s'offre alors à elles, entre les odeurs multiples, les couleurs et les fleurs diverses. Soudain la plus petite s'imagine être perdue et panique. Heureusement elle peut compter sur son aînée.

Ed. Sarbacane

P

Dabos, Christelle

La passe-miroir

Volume 1, Les fiancés de l'hiver

Ophélie, qui peut lire le passé des objets et traverser les miroirs, vit tranquillement sur l'arche d'Anima. Mais quand elle est fiancée de force à Thorn, du clan des Dragons, elle doit le suivre à la Citacielle. Elle va être mêlée sans le savoir à un terrible complot. Gagnant du Concours premier roman jeunesse organisé par Gallimard Jeunesse, RTL et Télérama. Coup de coeur du Rablog 2017.

Gallimard-Jeunesse

C

Darwiche, Jihad
Voltz, Christian

La mare aux aveux

Une poule, un canard, un pigeon et un coq vivent ensemble en parfaite harmonie. Un jour la poule décide de planter du grain mais quand elle demande de l'aide, personne ne vient. Or quand le blé arrive à maturité, un de ses quatre amis l'a entièrement mangé. Elle les emmène donc à la mare aux aveux pour connaître le coupable...

Didier Jeunesse

P

©Données Electre

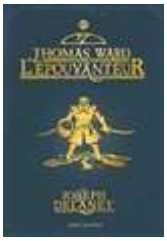

Delaney, Joseph

L'Épouvanteur

Volume 14, Thomas Ward l'Epouvanteur

Depuis la mort de John Gregory, lors de son combat contre le Malin, Thomas Ward a repris la charge de d'épouvanteur de Chipenden. Jenny, 15 ans, lui propose de devenir son apprentie. Ils partent en compagnie de Grimalkin affronter le Kobalos qui tue des jeunes filles en ville.

Bayard Jeunesse

FDL

Delye, Pierre

Badel, Ronan

Groléfant & Tit'Souris : histoires (de) bêtes

Un recueil d'histoires drôles mettant en scène Groléfant et Tit'Souris, deux amis très différents.

Didier Jeunesse

FDL

Dieuaide, Sophie

Un carnet pour 2

Volume 1, L'anniv' de ma copine

Les jumelles Zoé et Lola, 11 ans, sont invitées à l'événement du trimestre : l'anniversaire de leur amie Inès. Grâce à leur nouveau carnet intime, cadeau de leur mère, elles peuvent tout raconter en détail. Le roman est présenté sous la forme d'un journal intime avec des photographies, des dessins et du masking tape.

Casterman

FDL

©Données Electre

Donaldson, Julia
Scheffler, Axel

La baleine et l'escargote

Une escargote de mer rêve de découvrir le monde. Sur son rocher, elle regarde avec envie les bateaux à quai. Son amie la baleine lui propose de faire un tour du monde sur sa queue.

Gallimard-Jeunesse
P

Donaldson, Julia
Scheffler, Axel

Timioche : le petit poisson qui racontait des histoires

Epinoche, dit Timioche, est un petit poisson gris doué d'une très vive imagination. Il est toujours en retard à l'école et adore inventer des histoires pour se justifier. Jusqu'au jour où une mésaventure lui arrive vraiment. Et c'est son histoire, racontée d'étoile de mer en hareng et de baleine en phoque, qui lui permet de retrouver son chemin.

Gallimard-Jeunesse
P

Donovan, Rebecca

Et si...

Quand Cal pense avoir retrouvé Nicole, l'amie d'enfance dont il a toujours été amoureux, il n'en croit pas ses yeux. Cependant, malgré sa ressemblance frappante avec Nicole, cette jeune femme prétend s'appeler Nyelle, et son caractère est à l'opposé de celui que Cal lui a toujours connu.

Pocket jeunesse
P

Doray, Malika

Bateaux sur l'eau

Un lapin seul sur un bateau tombe à l'eau à cause d'un crocodile. De plus en plus d'animaux viennent le rejoindre. Une comptine avec des découpes et un pop-up.

Ecole des Loisirs
P

P = bibliothèque PIVOT FDL = bibliothèque FONDS-DE-LOUP C = bibliothèque du CENTRE (ANDRIMONT)

©Données Electre

Dreyfuss, Corinne

Pomme, pomme, pomme

Illustration du cycle de la nature avec le parcours d'une pomme : tombée du pommier, elle est mangée, avant que sa graine ne donne un nouvel arbre. Prix Sorcières 2016 (premier album).

Thierry Magnier

P

Du Faÿ, Laure

Le cherche et trouve du Père Castor : compte à l'école

Un album sur le thème de l'école qui invite l'enfant à rechercher des détails dans les images, de manière à l'initier au dénombrement et à développer son sens de l'observation.

Père Castor-Flammarion

FDL

Dulier, Ghislaine

Delaporte, Bérengère

Sam & Watson

Sam & Watson préfèrent la paix !

A travers les aventures de Sam et de son chat Watson, un album sur le thème de la guerre et de la paix.

P'tit Glénat

FDL

Dulier, Ghislaine

Delaporte, Bérengère

Sam & Watson

Les saisons de la vie

Un album qui aborde les différentes périodes de la vie et la vieillesse.

P'tit Glénat

FDL

©Données Electre

Dulier, Ghislaine
Delaporte, Bérengère

Sam & Watson

Plus forts que la colère !

Un album qui aborde le thème de la gestion de la colère.

P'tit Glénat

P

Elo

Les chats (formes)

Un album avec des volets et des rabats pour découvrir des chats aux formes et aux pelages étonnants.

Ed. Sarbacane

P

Escoffier, Michaël
Thuillier, Eléonore

Le grand lapin blanc

Au pays des lapins, les carottes disparaissent mystérieusement. Un grand lapin blanc survient pour expliquer à l'assemblée que les fautifs sont les lapins noirs car les lapins noirs sont beaucoup trop gourmands. Le gentil p'tit lapin lui, n'en croit pas ses oreilles.

Kaléidoscope

FDL

Fargetton, Manon

Les plieurs de temps

Robin à la dernière seconde

Robin est un garçon timide. Dans le grenier de ses grands-parents, il découvre une horloge magique qui lui permet d'arrêter le temps. Il en profite pour faire des bêtises, prendre de l'assurance et défier Anthony, la terreur de la classe. Cependant, il doit prendre la responsabilité de ce pouvoir tandis que son secret l'éloigne de son ami Charly. Prix Chronos 2018 (catégorie juniors).

Rageot

P

P = bibliothèque PIVOT FDL = bibliothèque FONDS-DE-LOUP C = bibliothèque du CENTRE (ANDRIMONT)

©Données Electre

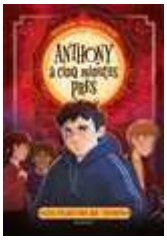

Fargetton, Manon

Les plieurs de temps

Anthony à cinq minutes près

Anthony est la terreur de sa classe. Par crainte d'être la cible de moqueries, il préfère harceler Robin et Camille. Il découvre une horloge magique qui lui confère le pouvoir de revenir cinq minutes en arrière. Il pense ainsi avoir trouvé la solution à son impulsivité, sans avoir conscience qu'il soigne le symptôme et non le mal.

Rageot

P

Gil, Isabelle

Les vacances

Lorsque vient l'été, la famille escargot change de coquille pour partir en vacances.

Ecole des Loisirs

P

Goby, Valentine

Juliette Pommerol chez les Angliches

Juliette Pommerol, jeune héroïne qui se caractérise par sa propension au mensonge, effectue un séjour linguistique dans une famille anglaise, qui fait son possible pour répondre aux voeux de la jeune fille : promenade à Londres, camping en Ecosse...

Thierry Magnier

P

Gomi, Tarô

Enfin avec ma mamie !

Lola et sa mamie s'aiment tant qu'elles décident de se rendre visite chacune de leur côté. Mais elles ne se sont pas donné rendez-vous et la fillette trouve porte close. Un chassé-croisé sur l'amour filial.

Nobi Nobi

P

P = bibliothèque PIVOT FDL = bibliothèque FONDS-DE-LOUP C = bibliothèque du CENTRE (ANDRIMONT)

©Données Electre

Gravel, Elise

Olga et le machin qui pue

Olga est une petite fille minuscule qui adore observer des choses bizarres. Alors, le jour où un petit animal rose à la mauvaise odeur et faisant des crottes de toutes le couleurs arrive chez elle, Olga commence à consigner toutes ses observations dans un carnet.

Nathan Jeunesse

P

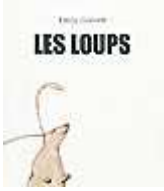

Gravett, Emily

Les loups

Un lapin enprunte un ouvrage à la bibliothèque de son quartier et découvre l'incroyable pouvoir qu'ont parfois certains livres sur leur lecteur.

Kaléidoscope

P

Green, John

Tortues à l'infini

Aza Holmes, 16 ans, souffre de troubles obsessionnels compulsifs. Elle raconte son quotidien marqué par la maladie, sa complicité avec sa meilleure amie, Daisy, mais aussi l'enquête qu'elles mènent avec Davis pour retrouver le père de ce dernier depuis son étrange disparition.

Gallimard-Jeunesse

P

Grunelius-Hollard, Agnès

Raschka, Christopher

Petite fille et le loup

Petite fille a promis à sa maman de rester dans le jardin, mais la forêt est tentante et elle se retrouve bientôt face au loup... Pour lui échapper, elle lui chante une petite chanson et le loup s'endort. Mais elle n'a pas le temps d'arriver chez elle que le loup est déjà réveillé... Un conte d'origine afro-américaine qui parle de l'importance de la musique pour combattre les peurs.

Didier Jeunesse

P

P = bibliothèque PIVOT FDL = bibliothèque FONDS-DE-LOUP C = bibliothèque du CENTRE (ANDRIMONT)

©Données Electre

Guettier, Bénédicte

La coquille de Petit-Gris

Un petit livre en forme d'escargot pour faire connaissance avec cet animal.

Casterman

P

Guettier, Bénédicte

La cage de Tiredelle

Dans sa cage, Tiredelle est à l'abri de tous les dangers: le froid, le chat, la faim. Mais un jour, la porte s'ouvre et Tiredelle accepte d'oublier toutes ses peurs pour répondre à l'appel de la liberté.

Casterman

P

Guettier, Bénédicte

Le nid de Cui, Tchip et Piou

Un livre en forme de nid pour faire la connaissance de trois oisillons.

Casterman

P

Guettier, Bénédicte

L'arbre de Nutello

Un petit livre en forme de tronc d'arbre pour faire connaissance avec les écureuils.

Casterman

P

Guettier, Bénédicte

La carapace de Carapate

Un petit livre en forme de tortue pour faire connaissance avec cet animal.

Casterman

P

P = bibliothèque PIVOT FDL = bibliothèque FONDS-DE-LOUP C = bibliothèque du CENTRE (ANDRIMONT)

©Données Electre

Guettier, Bénédicte

Le nénuphar de Nymphéa

Un petit livre en forme de nénuphar pour faire connaissance avec les grenouilles.

Casterman

P

Guettier, Bénédicte

Le fromage de Riri

Un petit livre en forme de fromage pour faire la connaissance de Riri, la petite souris.

Casterman

P

Guilloppé, Antoine

Le jour où je suis devenu un dinosaure

Un dinosaure sort de son oeuf et part à la recherche de sa maman tyrannosaure. En chemin, il croise d'autres espèces de dinosaures : spinosaure, tyrannosaure, stégosaure, tricératops, etc.

Gautier-Languereau

P

Hargreaves, Adam

Les Monsieur Madame vont au zoo

Madame Canaille se rend au zoo avec ses amis. Au fil de la journée, s'organise un concours de farces avec Monsieur Farceur. Cependant, leurs pitreries finissent par semer la pagaille dans le parc.

Hachette Jeunesse

FDL

Hargreaves, Adam

Madame Invention

Mme Invention est douée pour créer toutes sortes d'objets mais lorsque arrive l'anniversaire de M. Mal Elevé elle se trouve à court d'idées.

Hachette Jeunesse

FDL | P

P = bibliothèque PIVOT FDL = bibliothèque FONDS-DE-LOUP C = bibliothèque du CENTRE (ANDRIMONT)

©Données Electre

Hargreaves, Adam

Bonne nuit les Monsieur Madame

Au pays des Monsieur Madame, lorsque la nuit tombe, chacun va se coucher à sa manière.

Hachette Jeunesse

FDL

Hargreaves, Adam

Les Monsieur Madame font du vélo

Les Monsieur Madame organisent une course à vélo mais, même avec ses grandes jambes, monsieur Grand n'est pas sûr de gagner.

Hachette Jeunesse

FDL

Hargreaves, Adam

Les Monsieur Madame dans l'espace

Une histoire des Monsieur Madame sur le thème de l'espace.

Hachette Jeunesse

FDL

Harvard, Olivia

7 lettres

Une lettre est glissée sur le corps sans vie de Colton Crest. L'assassin offre au meilleur ami de la victime, Eliott, un jeu cruel : un jeu de piste pour lui faire découvrir la raison de l'absence de Colton le mois précédant son décès, et comprendre comment il aurait pu empêcher le funeste destin de son ami. Eliott se lance à la recherche de ces six autres lettres disséminées.

Hachette romans

FDL

©Données Electre

Hellier, Catherine
Geis, Patricia

C'est les vacances !

C'est les vacances. Les doudous partent à la montagne, au bord de la mer, etc. L'enfant les aide à trouver la tenue appropriée à chaque destination. Un livre animé avec quatre personnages et des accessoires pour faire découvrir aux enfants les voyages et les saisons.

Quatre Fleuves

P

Herrmann, Céline

Copains marins

L'histoire d'une coquille Saint-Jacques qui abrite un phoque, un hippocampe, une pieuvre, une tortue, et même un bébé qui va se baigner.

Ecole des Loisirs

P

Hoestlandt, Jo

Si je résume...

A 12 ans, la vie de Jo prend un nouveau tournant. Son père, représentant de commerce, décide de quitter son travail pour s'occuper d'un hôtel-restaurant en pleine campagne avec sa femme. Elle est donc contrainte d'abandonner son petit appartement HLM, ses amies et le cours de danse qu'elle aimait tant, et se retrouve dans un nouvel univers loin de tout.

Magnard jeunesse

P

Jadoul, Emile

Mon écharpe

Se préparant pour l'hiver, Lapin lave son écharpe. Mais elle s'envole et se retrouve sous une pierre que ni Poulette ni Cochon n'arrivent à dégager. Tout ce remue-ménage réveille Gros Ours, qui hibernait.

Ecole des Loisirs

FDL

©Données Electre

Jadoul, Emile

Gros boudeur

Léon le pingouin boude, mais tout le monde ignore pourquoi. Manu, Simon et Léa tentent à leur manière de le contenter. Mais rien n'y fait jusqu'à l'arrivée de sa maman. Un album sur l'arrivée d'un petit frère.

Ecole des Loisirs

P

Jadoul, Emile

Debout tout le monde !

Un matin, un petit oiseau décide de réveiller les animaux. Au fil des pages, en soulevant les rabats, le jeune lecteur l'accompagne. Mais lorsque l'oiseau, fatigué, retourne se coucher, les animaux ne le laissent pas faire parce que ce n'est pas l'heure de la sieste.

Casterman

C

Jenner-Metz, Florence

Je suis un loup

Peut-on être un terrible loup et aimer les bonbons ? Un album dont les illustrations sont faites de collages et d'assemblages d'objets.

Callicéphale

P

Joly, Fanny

Fleur la terreur

Nanar et Claudette, deux vieux affreux, ont enlevé une fillette pour obtenir une rançon de ses parents. Mais la petite Fleur a un sacré caractère. Elle arrive à mener ses deux ravisseurs par le bout du nez.

Pocket jeunesse

P

P = bibliothèque PIVOT FDL = bibliothèque FONDS-DE-LOUP C = bibliothèque du CENTRE (ANDRIMONT)

©Données Electre

Joly, Fanny

Sale temps pour la maîtresse

A vingt ans, Mireille Pichard réalise enfin son rêve : devenir institutrice. Elle prépare sa première rentrée, à l'école Marcel-Anchois, avec passion. Mais rien de ce qui l'attend n'était prévu au programme.

Pocket jeunesse

P

Joyce, William

Bluhm, Joe

Les fantastiques livres volants de Morris Lessmore

Un jour, tout disparaît dans la vie de Morris Lessmore, y compris sa propre histoire et tout son savoir. Errant sans but, il rencontre des livres qui deviennent ses amis et l'emmènent dans une bibliothèque qui deviendra son refuge.

Bayard Jeunesse

P

Kimiko

Les amis de Croque-Bisous

Croque-Bisous présente à Petite-Souris ses amis de la nuit.

Ecole des Loisirs

P

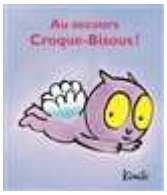

Kimiko

Au secours Croque-Bisous !

D'étranges créatures font peur à Petite Souris. Heureusement Croque-Bisous est là.

Ecole des Loisirs

P

©Données Electre

Kingfisher, Rupert

Madame Pamplemousse

Volume 1, Madame Pamplemousse et ses fabuleux délices

Madeleine travaille chaque été au Cochon hurleur, le restaurant de son oncle, Monsieur Lard. Mais bien qu'elle soit une excellente cuisinière, il ne lui laisse que la plonge à faire. Un jour, elle découvre la boutique de Madame Pamplemousse, où celle-ci vend des mets venus d'un autre monde : salami de Minotaure, bacon de ptérodactyle, cervelles de cobra au beurre noir...

Albin Michel-Jeunesse

P

Kingfisher, Rupert

Madame Pamplemousse

Volume 2, Madame Pamplemousse et le café à remonter le temps

A Paris, monsieur Moutarde a inventé un café qui transporte celui qui le boit dans l'espace et le temps. Madame Pamplemousse et ses amis vont devoir remonter le temps afin de guérir la ville d'un mauvais sort.

Albin Michel-Jeunesse

P

©Données Electre

Kingfisher, Rupert

Madame Pamplemousse

Volume 3, Madame Pamplemousse et la confiserie enchantée

A Paris, pendant l'hiver. Madeleine a des problèmes à l'école. Mirabelle, une nouvelle élève, la harcèle. Madeleine n'ose pas demander de l'aide à ses amis mais se lie d'amitié avec madame Bonbon, propriétaire d'une confiserie. Ses sucreries semblent avoir un effet magique...

Albin Michel-Jeunesse

P

Kowarsky, Didier
Ribeyron, Samuel

Les deux maisons

Conte populaire d'origine grecque qui raconte la difficulté de vivre en couple. Un petit vieux tout en sel et une petite vieille toute en sucre vivent dans une maison toute en sel et passent la majorité de leur temps à se disputer très fort.

Didier Jeunesse

P

Laine, Mathieu
Beffa, Karol
Thomas, Louis

Le roi qui n'aimait pas la musique

Cinq personnes vivent dans une minuscule oasis au beau milieu du désert : le roi et quatre musiciens (un violoncelliste, un clarinettiste, un pianiste et un violoniste). Mais le jour où le roi décide d'interdire la musique, ce petit monde merveilleux entre dans une période de tyrannie, d'obscurité et de tristesse. Un jeune voyageur de passage parvient heureusement à amadouer le roi.

Gallimard-Jeunesse Musique

FDL

Lallemand, Orianne
Thuillier, Eléonore

P'tit Loup va à la piscine

P'tit Loup est à la piscine mais il n'ose pas nager dans le grand bassin, plonger ou mettre la tête sous l'eau. Heureusement, son père est là pour le rassurer.

Auzou éveil

P

©Données Electre

Lallemand, Orianne
Thuillier, Eléonore

Le loup qui apprivoisait ses émotions

Loup a un problème. Trop émotif, il change d'humeur très rapidement. Ses amis vont l'aider à maîtriser ses émotions.

Auzou

FDL

Lallemand, Orianne
Thuillier, Eléonore

P'tit Loup est poli

P'tit Loup rend visite à sa cousine Louna. Les deux louveteaux s'amusent tellement qu'ils en oublient la politesse. Heureusement que maman est là pour leur rappeler les mots magiques.

Auzou éveil

C

Lallemand, Orianne
Thuillier, Eléonore

P'tit loup aime son papa

P'tit Loup aime son papa, surtout quand il prépare la cuisine, quand il lui lit une histoire ou quand il lui fait un câlin.

Auzou éveil

P

Lallemand, Orianne
Thuillier, Eléonore

Le loup qui n'aimait pas Noël

Les amis de Loup ont décidé de lui réserver une surprise le 24 décembre, pour lui redonner goût à la fête de Noël.

Auzou

FDL

©Données Electre

Lallemand, Orianne
Thuillier, Eléonore

Le loup qui n'aimait pas lire

Le loup n'aime pas lire. Propulsé dans le Pays des livres, il se lance à la recherche de dix ouvrages disparus et croise les héros de la littérature de jeunesse, dont Alice, Pinocchio, Mowgli et Peter Pan.

Auzou
C

Lallemand, Orianne
Thuillier, Eléonore

P'tit Loup se lave tout seul

P'tit Loup et Babiloup reviennent tout sales du parc. C'est le moment pour P'tit Loup de se laver seul, comme un grand.

Auzou éveil
C

Larsson, Asa
Korsell, Ingela

Pax

Volume 1, Les ténèbres avancent

Dans la petite ville de Mariefred, en Suède, se cache une étrange bibliothèque soupçonnée d'être habitée par les puissances magiques et gardée depuis toujours par Magnar et Estrid. Lorsque les forces maléfiques s'y attaquent, le dévouement des vieux gardiens ne suffit plus. Alrik et Viggo, deux enfants malmenés par la vie, se révèlent être les guerriers attendus pour combattre les forces du mal.

Slalom
P

©Données Electre

Larsson, Asa
Korsell, Ingela

Pax

Volume 2, Le Grimm rôde

Un loup-garou agresse des personnes dans la petite ville de Mariefred. Alrik et Viggo vont élaborer une corde pour dompter les loups-garous, avec l'aide d'Elrik, de Magnar et de Dami.

Slalom

P

Larsson, Asa
Korsell, Ingela

Pax

Volume 3, Le Myling frappe

La nuit d'Halloween, l'esprit d'un enfant disparu appelé Myling erre dans les rues de Mariefred et attaque la population. Alrik et Viggo décident d'enquêter sur cet étrange fantôme. Au même moment, Iris, une jeune fille mystérieuse, débarque en ville. Alrik en tombe amoureux.

Slalom

P

©Données Electre

Laurent, Françoise

Vas-y Socrate !

Socrate, le petit kangourou, est bien à l'abri dans la poche ventrale de sa maman. Il ne veut surtout pas mettre le nez dehors, en dépit des arguments de ses parents. Un jour, des chasseurs tentent de capturer sa famille. Socrate, qui a beaucoup grandi, pèse lourd et sa maman ne peut leur échapper.

Ed. du Ricochet

P

Le Néouanic, Lionel
Obin, Manfeï

L'escargot et l'éléphant

Tous les animaux de la savane sont convoqués par le roi éléphant. L'escargot Moun'do manque à l'appel et doit se justifier auprès du roi. La sentence est sans appel : il devra toujours se déplacer avec sa maison sur le dos et il portera ses yeux au bout de ses antennes. Le texte de ce conte africain figure sur une planche à déplier pour lire côte à côte ou bien à replier pour raconter à un groupe.

Seuil Jeunesse

P

Lebrun, Sandra
Audrain, Loïc

Sami et Julie en classe de découverte : niveau 2, milieu de CP

Les classes de CP et de CE1 partent en classe verte pendant une semaine. Avec des exercices pour préparer la lecture et des questions de compréhension.

Hachette Education

C

Lebrun, Sandra
Audrain, Loïc

Le spectacle de Sami et Julie : niveau 3, fin de CP

Sami et Julie présentent à leurs parents un spectacle de cirque dont la vedette est Tobi, leur chien. Avec des exercices pour préparer la lecture et des questions de compréhension.

Hachette Education

C

Lenain, Thierry
Barroux

Mais que font les parents la nuit ?

Sofia se demande ce que ses parents font la nuit pendant qu'elle dort. Elle échafaude plusieurs hypothèses.

Little Urban

P

©Données Electre

Lesbre, L.

Plouf ! : niveau 3, fin de CP

Première séance de piscine avec la maîtresse et les copains : excitant pour certains, effrayant pour d'autres. Une histoire à lire seul, encadré par ses parents. Avec, en fin d'ouvrage, des questions pour vérifier la compréhension et déclencher des réflexions et des échanges.

Hachette Education

P

Lys, Alexiane de

Les ailes d'émeraude

Volume 2, L'exil

Gabriel, en mission d'espionnage, est porté disparu. Cassiopée décide de partir à sa recherche, aidée de ses amis. Léo, un ancien Myrme devenu Narque, délivre un message à Cassiopée de la part de Manassé : elle serait en danger au sein de son propre clan.

Nouvelles plumes

P

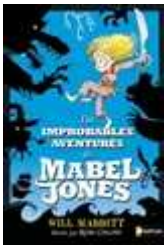

Mabbitt, Will

Les improbables aventures de Mabel Jones

Volume 1

Mabel Jones est kidnappée dans son lit et emmenée à bord d'un bateau-pirate. L'équipage est exclusivement composé d'animaux. Les pirates veulent utiliser un de ses talents qu'ils ne possèdent pas : la petite fille sait lire.

Nathan Jeunesse

P

©Données Electre

P = bibliothèque PIVOT FDL = bibliothèque FONDS-DE-LOUP C = bibliothèque du CENTRE (ANDRIMONT)

Mabbitt, Will

Les improbables aventures de Mabel Jones

Volume 2, Mabel Jones et la cité interdite

Mabel apprend que sa petite soeur Maggie est retenue prisonnière par la sorcière au coeur de la cité interdite. Accompagnée d'une loutre et d'un blaireau explorateurs, ainsi que de ses anciens amis Jarvis et Flouze, elle se lance à sa recherche pour tenter de la sauver.

Nathan Jeunesse

P

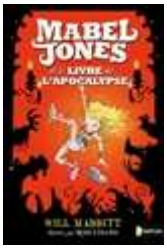

Mabbitt, Will

Les improbables aventures de Mabel Jones

Volume 3, Mabel Jones et le livre de l'apocalypse

Mabel Jones et ses compagnons pirates du Flétan flapi sont à la recherche du Livre de l'apocalypse, qui décrit les circonstances de la destruction de l'espèce houuu-maine. Mais les services secrets du grand Zozol et ceux de l'Empire alsatien espèrent s'en emparer les premiers.

Nathan Jeunesse

P

Maillet, Géraldine

Le journal de Nine

Volume 1, Pourquoi c'est plus pareil ?

La vie de Léopoldine, surnommée Nine, et de son petit frère Léon, est bouleversée lorsque leurs parents décident de divorcer. La fillette commence alors à écrire dans son journal intime ses sentiments et ses impressions face à cette nouvelle situation déconcertante et parfois angoissante.

Flammarion

P

©Données Electre

Maillet, Géraldine

Le journal de Nine

Volume 2, Pourquoi c'est compliqué ?

Nine prend conscience du fait qu'elle change de plus en plus, l'année de son entrée en 6e. Elle confie tout à son journal : ses rapports avec les professeurs, ses amitiés, sa relation avec ses parents, sa manière d'être avec les garçons, etc.

Flammarion-Jeunesse

P

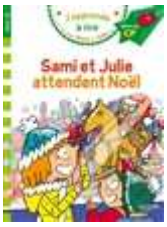

Massonaud, Emmanuelle

Sami et Julie attendent Noël : niveau 2, milieu de CP

Une histoire à lire seul, encadré par ses parents, avec des questions pour vérifier la compréhension et déclencher des réflexions et des échanges.

Hachette Education

C

Massonaud, Emmanuelle

Sami s'est perdu : niveau 1, début de CP

Tandis que Sami était fasciné par les vitrines, Mamie a disparu. Heureusement qu'il connaît son numéro de téléphone par coeur. Une histoire à lire seul, encadré par ses parents, avec des questions pour vérifier la compréhension et susciter des réflexions et des échanges.

Hachette Education

P

Massonaud, Emmanuelle

Le réveillon de Sami et Julie : niveau CE1

Le soir du 31 décembre, Sami et Julie font la fête jusqu'à minuit. Une histoire à lire seul, encadré par ses parents, avec des questions pour vérifier la compréhension et déclencher des réflexions et des échanges.

Hachette Education

C

P = bibliothèque PIVOT FDL = bibliothèque FONDS-DE-LOUP C = bibliothèque du CENTRE (ANDRIMONT)

©Données Electre

Massonaud, Emmanuelle

Sami et Julie font des crêpes, niveau CE1

Sami et Julie ont décidé de faire des crêpes. Une histoire à lire seul, encadré par ses parents, avec des questions pour vérifier la compréhension et déclencher des réflexions et des échanges.

Hachette Education

C

Massonaud, Emmanuelle

Sami à la ferme : niveau 2, milieu de CP

Aujourd'hui, c'est la sortie scolaire à la ferme. Une histoire à lire seul, encadré par ses parents. Avec des questions en fin d'ouvrage, pour vérifier la compréhension et déclencher des réflexions et des échanges.

Hachette Education

P

Massonaud, Emmanuelle

La nuit : niveau 1, début de CP

Par la fenêtre de chez ses grands-parents, Sami regarde les animaux nocturnes qui passent au clair de lune. Une histoire à lire seul, encadré par ses parents, avec des questions pour vérifier la compréhension et déclencher des réflexions et des échanges.

Hachette Education

P

Massonaud, Emmanuelle

L'anniversaire de Julie : niveau 2, milieu de CP

Pour fêter ses 7 ans, Julie organise un anniversaire déguisé. Une histoire à lire seul, encadré par ses parents, avec des questions pour vérifier la compréhension et déclencher des réflexions et des échanges.

Hachette Education

P

P = bibliothèque PIVOT FDL = bibliothèque FONDS-DE-LOUP C = bibliothèque du CENTRE (ANDRIMONT)

©Données Electre

Massonaud, Emmanuelle

Sami et Julie fêtent Halloween : niveau CE1

Sami et Julie préparent leur sortie d'Halloween avec leurs amis. Ils ont bien l'intention de faire peur à tout le monde pour manger énormément de bonbons. Une histoire à lire seul, encadré par ses parents, avec des questions pour vérifier la compréhension et déclencher des réflexions et des échanges.

Hachette Education

C

Massonaud, Emmanuelle

Sami et Julie cherchent les oeufs : niveau 2, milieu de CP

Sami et Julie sont chez leur mamie et, aujourd'hui, les cloches sont passées. Toute la famille cherche les oeufs en chocolat. Une histoire à lire seul, encadré par ses parent. Avec des questions en fin d'ouvrage, pour vérifier la compréhension et déclencher des réflexions et des échanges.

Hachette Education

C

Matsuoka, Tatsuhide

Qui crie comme ça ?

Une histoire pour découvrir le cri des animaux avec Aki et son amie Line.

Ecole des Loisirs

FDL

Matter, Philippe

Mini-Loup et le requin

Mini-Loup, toujours très curieux, part à la découverte des fonds marins où il fait des rencontres insolites et trouve un trésor.

Hachette Jeunesse

P

©Données Electre

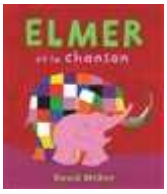

McKee, David

Elmer et la chanson

Rose, la demoiselle éléphant, fredonne une chanson. L'air est si entraînant qu'Hippo, Lion, Tigre, Croco et tous les animaux de la jungle l'ont dans la tête et ne peuvent s'en débarrasser. Heureusement, Elmer est là pour les y aider.

Kaléidoscope

FDL

Moka

Kinra girls

Volume 23, Le mystère du tableau volé

Quand un tableau est dérobé à l'Académie Bergström, les Kinra Girls se lancent à la recherche du voleur. Une aventure accompagnée d'un fascicule contenant les premières pages de Premiers pas à l'école de ballet.

Play Bac

C

Mühle, Jörg

Au bain, Petit Lapin !

Comme Petit Lapin, le tout-petit apprend à aimer prendre un bain.

Ecole des Loisirs

C

Mull, Brandon

Fablehaven

Volume 1, Le sanctuaire secret

Depuis des siècles, des créatures fantastiques se cachent dans un refuge secret, Fablehaven, pour échapper à l'extinction qui les menace. Kendra et Seth apprennent que ce sanctuaire, dont leur grand-père est le gardien, est menacé par l'avènement de puissances maléfiques. Ainsi commence le combat de deux enfants contre le mal pour sauver Fablehaven, leur famille... et leur vie.

Pocket jeunesse

C | P

P = bibliothèque PIVOT FDL = bibliothèque FONDS-DE-LOUP C = bibliothèque du CENTRE (ANDRIMONT)

©Données Electre

Mull, Brandon

Fablehaven

Volume 2, La menace de l'étoile du soir

Suite des aventures de Kendra et Seth à Fablehaven, menacé par la Société des étoiles du soir. Leur grand-père fait venir trois experts pour trouver une solution, mais l'un d'eux paraît être un traître. Pour tenter de sauver le domaine, Kendra et Seth vont devoir mettre leur vie en danger.

Pocket jeunesse

C | P

Mull, Brandon

Fablehaven

Volume 3, Le fléau de l'ombre

Un nouveau péril menace le sanctuaire secret de Fablehaven. Un terrible fléau se répand à travers le domaine, transformant ses habitants en êtres maléfiques. Kendra part à la recherche d'un nouvel artefact aux côtés des chevaliers de l'Aube. Seth et Kendra doivent agir vite avant que le Fléau de l'ombre n'ait définitivement plongé le sanctuaire dans le chaos.

Pocket jeunesse

C | P

Mull, Brandon

Fablehaven

Volume 4, Le temple des dragons

Kendra part à la recherche d'un artefact dissimulé dans un sanctuaire de dragons fermé aux humains.

Pocket jeunesse

C | P

©Données Electre

Mull, Brandon

Fablehaven

Volume 5, La prison des démons

Après des années de complot, le Sphinx, chef de la société de l'Etoile du Soir, part à la recherche du dernier artéfact : la clé de la prison de Zzyxx où sont enfermés les démons les plus féroces. Une course contre la montre commence alors.

Pocket jeunesse

C | P

Nopola, Sinikka

Nopola, Tiina

Brindille et Ficelle

Volume 1, Une pêche d'enfer !

Ficelle n'est pas contente que sa grande soeur, Brindille, soit rentrée à l'école, jusqu'au jour où elle apprend que leur classe doit sortir pêcher. Décidée à ne pas rater cela, elle prend la place de sa soeur en se déguisant.

Didier Jeunesse

FDL

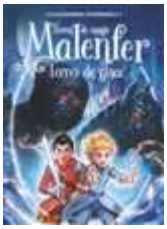

O'Donnell, Cassandra

Malenfer

Volume 5, Terres de glace : terres de magie

Toujours à la poursuite d'esprits malfaisants, Zoé et Gabriel doivent résister aux terribles pouvoirs du cavalier noir.

Flammarion-Jeunesse

P

©Données Electre

Ommen, Sylvia van

Et on mangera des réglisses

Joris et Oscar s'installent pour un pique-nique au pied d'un arbre. Ils se mettent à imaginer ce qu'il y a là-haut, au ciel, après la mort.

Didier Jeunesse

FDL

Pakita

L'école d'Agathe

Volume 45, Viens au spectacle de Jeanne !

Jeanne adore le théâtre. Avec Agathe, elles improvisent souvent des pièces dans la cour de l'école. Un jour, elles décident de monter un grand spectacle auquel participeront tous leurs camarades.

Rageot

FDL

Promeyrat, Coline

Jolivet, Joëlle

Les trois petits pourceaux

Une version de Les trois petits cochons où le loup dévoreur de cochons finit dans la marmite du plus malin.

Didier Jeunesse

P

Promeyrat, Coline

Hudrisier, Cécile

La cocotte qui tap-tip-tope

La p'tite mamie a bien du souci, plus rien ne mijote dans sa cocotte ! Mais cette dernière n'a pas l'intention de rester sur l'étagère, elle a la bougeotte et plus d'un tour dans son sac pour ramener de quoi faire la popotte... Une adaptation sous forme de ritournelle d'un conte de la culture danoise, celle du pot magique qui prend aux riches pour donner aux pauvres.

Didier Jeunesse

P

P = bibliothèque PIVOT FDL = bibliothèque FONDS-DE-LOUP C = bibliothèque du CENTRE (ANDRIMONT)

©Données Electre

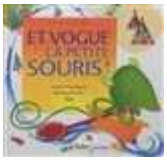

Promeyrat, Coline
Bourre, Martine
Elga

Et vogue la petite souris !

Une petite souris décide de partir pour un long voyage à bord d'un bateau fait d'une coquille de noix.

Didier Jeunesse

P

Ramadier, Cédric
Bourgeau, Vincent

Le livre qui a peur

Un livre qui, comme un petit enfant, a peur du noir et ne peut s'endormir. Il y parvient grâce à une petite souris qui le réconforte et le rassure.

Ecole des Loisirs

C | P

Ramos, Mario

Arrête de faire le singe !

Un enfant singe n'arrête pas de faire le singe. Ses parents ne savent plus quoi lui dire et l'emmènent au zoo pour lui montrer comment finissent les singes, en cage. L'enfant singe part de chez lui, voyage et s'arrête dans la jungle. Enfin, il travaille dans un cirque à la lisière de la jungle.

Pastel

Ecole des Loisirs

P

Rascal

Petit escargot rouge

Une histoire qui suit lentement un escargot dans sa longue promenade entre l'espace et le temps.

Ecole des Loisirs

C | P

©Données Electre

Richard, Anne
Martinez, Pierrick

L'écureuil et le haut chêne

Dans une forêt normande, Willy l'écureuil vit dans un vieux chêne qui lui raconte toutes les histoires dont il a été témoin. Quand des bûcherons décident de l'abattre pour préparer la construction d'une route, Willy décide de sauver à tout prix les récits que le chêne garde en mémoire.

Rocher

FDL

Rodari, Gianni
Bonanni, Silvia

Il faut une fleur

Cet album démontre comment une table peut provenir d'une fleur : bois, arbre, graine, fruit, le tout illustré de photographies et collages.

Rue du Monde

P

Ross, Tony

Je veux de la neige !

Alors que l'été bat son plein, la petite princesse désire que la neige tombe afin de lancer une bataille de boules de neige ou de faire des glissades. Elle apprend à goûter la saveur de l'instant présent.

Gallimard-Jeunesse

FDL

©Données Electre

Roth, Veronica

Divergente

Volume 1

Dans un monde post-apocalyptique, la société est divisée en cinq factions. Béatrice, 16 ans, appartient à la faction des Altruistes et doit choisir son appartenance. Ses tests d'évaluation lui révèlent cependant qu'elle est divergente. Il va maintenant lui falloir cacher ce secret pour rester en vie. Prix Chimère 2013 (catégorie 15-18 ans).

Pocket jeunesse

C

Roth, Veronica

Divergente

Volume 2, L'insurrection

Abandonnant une ville à feu et à sang, Tris est en fuite. Grâce à ses facultés de Divergente, elle a réussi à échapper au programme des Erudits qui a manipulé et lancé les soldats Audacieux à l'assaut des Altruistes. En trois jours, Tris a perdu sa faction, ses amis, ses parents. Avec son frère, Caleb, et son petit ami, Tobias, elle doit trouver des alliés parmi les autres factions.

Pocket jeunesse

C

Roth, Veronica

Divergente

Volume 3, Au-delà du mur

Tris et ses alliés ont réussi à renverser les Erudits. Les sans-faction mettent alors en place une dictature, imposant à tous la disparition des factions. Plutôt que de se plier à ce nouveau pouvoir totalitaire, Tris, Tobias et leurs amis choisissent de s'échapper.

Pocket jeunesse

C

©Données Electre

Ruter, Pascal

Dis au revoir à ton poisson rouge !

Andréas et sa famille viennent accueillir Mary, sa correspondante anglaise à l'aéroport d'Orly. Alors qu'ils ont tout juste fait connaissance, les parents du garçon disparaissent. Scientifiques auprès d'un institut international, ils auraient été appelés d'urgence au Brésil à cause d'une violente épidémie.

Didier Jeunesse

FDL

Sanders, Alex

Pas sage ?

Le loup raconte comment il aime croquer les enfants qui font des bêtises, ne se lavent pas ou font du bruit. Ils les prépare avec du beurre, à la poêle, à toutes les sauces.

Ecole des Loisirs

C

Scotton, Rob

Splat le chat

Volume 14, Splat adore jardiner !

Splat découvre une drôle de graine et décide alors de jardiner. Mais ce n'est pas si simple que ça.

Nathan Jeunesse

FDL

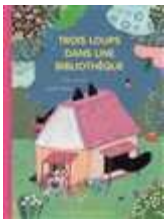

Serres, Alain

Placin, Lucile

Trois loups dans une bibliothèque

Noasette est inquiète car de moins en moins d'enfants visitent sa bibliothèque. Elle décide d'inviter un loup chaque mercredi pour promener ses lecteurs dans les rayons. Les petits sont contents mais ils aimeraient voir un loup qui fait vraiment peur.

Rue du Monde

P

P = bibliothèque PIVOT FDL = bibliothèque FONDS-DE-LOUP C = bibliothèque du CENTRE (ANDRIMONT)

©Données Electre

Servant, Stéphane
Bonbon, Cécile

Le machin

L'histoire d'un drôle de bout de tissu qui passe tour à tour entre les pattes d'un éléphant, d'un alligator, d'une brebis, d'un canard et d'une fourmi. Chacun porte cette chose bizarre différemment jusqu'à découvrir qu'il s'agit de la culotte d'un petit garçon ! Les illustrations sont des compositions réalisées avec des morceaux de tissus.

Didier Jeunesse

P

Simonsen, Michèle
Micou, Hélène

Le chat ventru

Un chat gourmand dévore toute crue une vieille femme avec laquelle il vivait. Le ventre pourtant bien plein, le chat se met à avaler tous ceux qu'il croise sur son chemin : une pie, deux oies sauvages, trois demoiselles en dentelles...

Didier Jeunesse

P

Stroud, Jonathan

Lockwood & Co.

Le crâne qui murmure

Depuis qu'ils ont frôlé la mort six mois plus tôt, les affaires ne sont pas optimales pour les membres de l'agence Lockwood & Co. Kipps et son équipe les narguent et Anthony bouillonne. Il lance un défi à son rival : la prochaine fois, le perdant devra admettre publiquement sa défaite. L'occasion ne tarde pas à se présenter.

Albin Michel-Jeunesse

P

©Données Electre

Tullet, Hervé

Jeu les yeux fermés

Dans ce livre-jeu, l'enfant est invité à fermer les yeux et à poser son doigt sur une ligne en feutrine. Il se laisse guider et imagine des formes et des histoires.

Phaidon

P

Tullet, Hervé

Les cinq sens

Les cinq sens à travers des jeux graphiques sur les formes, les couleurs, les odeurs...

Seuil Jeunesse

P

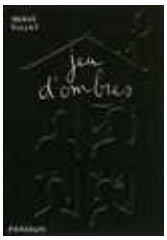

Tullet, Hervé

Jeu d'ombres

Un livre tout noir à découvrir en compagnie d'un adulte, grâce à une lampe de poche ou à une lampe de chevet. En éclairant les pages découpées, les images d'une promenade nocturne apparaissent sur les murs. Un jardin mystérieux, des oiseaux, des branchages, ou encore un loup, un chat ou un écureuil.

Phaidon

P

Tullet, Hervé

Jeu des couleurs

Parmi toutes les couleurs, l'enfant doit chercher quelles sont celles qui ont donné naissance au carré violet, au rond vert, au triangle orange, etc. Il explore ainsi les couleurs primaires et secondaires.

Phaidon

P

©Données Electre

Tullet, Hervé

Jeu du matin

Un petit album cartonné sur le thème des activités matinales dans lequel l'enfant joue avec son "asticodoigt", en dessinant deux yeux et une bouche sur son index et en le promenant à travers les pages du livre, au fil des occupations du matin.

Phaidon

P

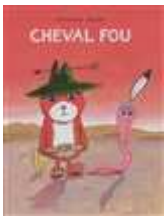

Valckx, Catharina

Cheval fou

Billy le hamster cow-boy est intrigué par les Indiens. Accompagné de Jean-Claude le ver de terre, il part à leur rencontre de l'autre côté de la montagne. En chemin, ils font la connaissance de Barbichette qui connaît les Indiens et comprend les signaux de fumée. Tout à coup, une flèche transperce le chapeau de Billy.

Ecole des Loisirs

P

Valckx, Catharina

La fête de Billy

Pour son anniversaire, Billy organise un bal costumé. Il invite ses amis, mais Jack le vautour menace de gâcher la fête...

Ecole des Loisirs

P

Vidal, Francine

Bourre, Martine

La souris qui cherchait un mari

Un conte randonnée où une petite souris passe tous les cris des animaux de la ferme en revue pour pouvoir se choisir un mari.

Didier Jeunesse

P

P = bibliothèque PIVOT FDL = bibliothèque FONDS-DE-LOUP C = bibliothèque du CENTRE (ANDRIMONT)

©Données Electre

York, Kelley
Altwood, Rowan

Les derniers battements du coeur

Une légende japonaise prétend que plier 1.000 origamis peut sauver quelqu'un de la maladie. Evelyn voudrait guérir Luc, son ami de lycée. A 16 ans, les médecins lui ont transplanté un coeur mais, trois ans après, son corps rejette la greffe. Pour faire ses adieux, Luc organise un road trip dans l'Oregon, où l'euthanasie est légale. Evelyne est elle aussi invitée. Luc va-t-il changer d'avis ?

Pocket jeunesse

FDL

Zürcher, Muriel

Il était trop de fois

Dans cette histoire, un affreux censeur a décidé d'interdire le loup, les bonbons, les bagarres et beaucoup d'autres choses. Mais les personnages sont bien décidés à ne pas se laisser faire.

Thierry Magnier

FDL

©Données Electre